



INDICADORES

# PROAHSA



FUNDAÇÃO  
GETULIO VARGAS

ANO XVI - JULHO/SETEMBRO - 2012

Nº

67

Boletim de Indicadores do PROAHSA - Programa de Estudos Avançados em Administração Hospitalar e de Sistemas de Saúde do Hospital das Clínicas da Faculdade de Medicina da Universidade de São Paulo, da Faculdade de Medicina da Universidade de São Paulo e da Escola de Administração de Empresas de São Paulo da Fundação Getúlio Vargas



## INDICADORES ECONÔMICO-FINANCEIROS

### I. Composição dos Custos Hospitalares

Descrição	Hospitais privados não lucrativos (%)	Hospitais privados lucrativos (%)	Hospitais públicos (%)	Média geral (%)
Pessoal	47,9	44,9	53,1	49,1
Consumo de materiais	33,6	38,8	29,5	34,1
Custos e despesas gerais	18,5	16,3	17,4	16,8
Total	100,0	100,0	100,0	100,0

A composição dos custos hospitalares refere-se a uma amostra de 30 hospitais da região Sudeste, correspondentes ao ano de 2012.

Hospitais privados não lucrativos

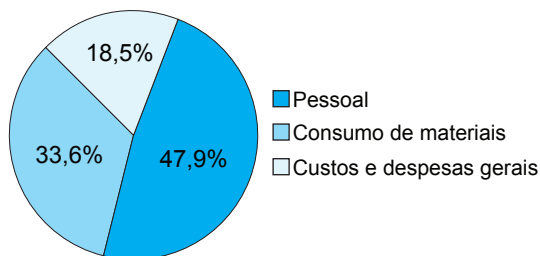

Hospitais públicos

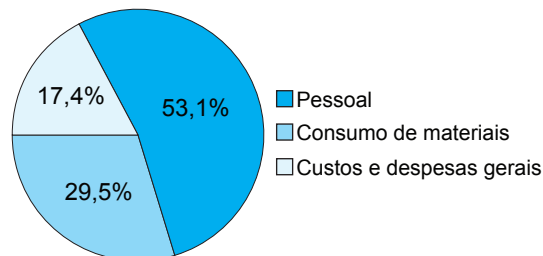

Hospitais privados lucrativos

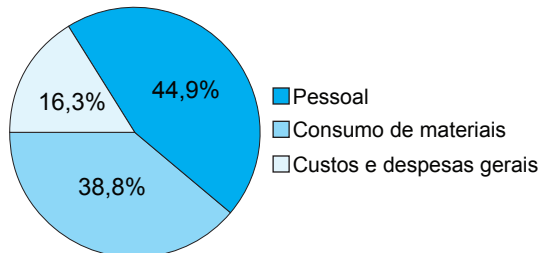

Média geral

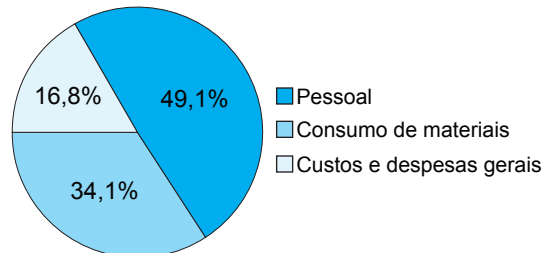

### II. Composição dos Custos Hospitalares por áreas de atividades

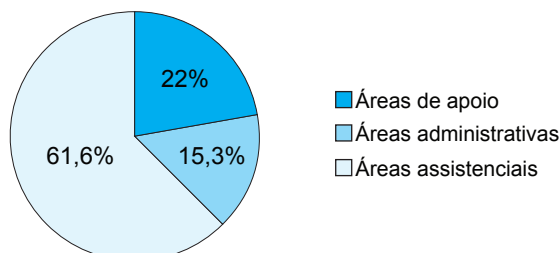

Utilizando a mesma amostra, os seguintes indicadores (média geral) são registrados por áreas geradoras de custos hospitalares, correspondentes ao ano 2012.



## INDICADORES DE RECURSOS HUMANOS

### Convenções Coletivas de Saúde 2012/2013 – Estado de São Paulo Salário de Ingresso nos Hospitais Convenção Regional (composta por diversas cidades)

Convenções regionais	Data base	Índice (%)	Piso (R\$)	Apoio (R\$)	Administração (R\$)	Auxiliar enfermagem (R\$)	Técnico enfermagem (R\$)	Técnico gesso (R\$)	Serviços auxiliares (R\$)	Outras funções (R\$)
ABC	Maio	5,50	800,00			1.100,00	1.250,00	1.100,00		
Araçatuba	Junho	7,00		710,00	760,00	791,00	920,00			
Campinas	Junho	6,00		752,00	836,00	900,00	1.012,50			
Catanduva	Maio	5,00	não consta							
Franca	Março	5,47		693,00	723,00	797,00	868,00			
Guarulhos	Maio	5,00	800,00			1.008,00	1.218,00			
Jaú	Janeiro	6,08		622,00	750,00	860,00	990,00			
Osasco	Maio	5,00		710,00	730,00					780,00
Ourinhos	Maio	5,00		730,00	740,00	780,00	830,00			
Piracicaba	Fevereiro	5,70		630,00	750,00	860,00	990,00			
Rio Claro	Maio	7,00		710,00	747,00	770,00	940,00			
Santos	Outubro	6,00		784,40	911,60	1.144,80	1.335,60	1.144,80	860,19	1.144,80
São José do Rio Preto	Maio	7,00	770,00							
São José dos Campos	Maio	sub judice	sub judice							
São Paulo	Maio	5,00	810,00							
Sorocaba	Maio	5,00	735,00			900,00	1.000,00			

Convenções dos médicos	Data base	Índice (%)	20 horas e DSR (R\$)	24 horas e DSR (R\$)	Regime plantão
ABC	Setembro	5,50	2.954,00	3.544,80	Revezamento
Campinas	Setembro	5,50	não consta	não consta	Revezamento
Santos	Setembro	5,50	3.600,00	4.320,00	Revezamento
São José do Rio Preto	Setembro	5,50	2.756,00	3.307,20	12 e 24 horas
São Paulo	Setembro	6,00	3.150,00	3.780,00	Revezamento
Sorocaba	Setembro	5,50	2.585,00	3.102,00	Revezamento
Taubaté	Setembro	5,50		3.605,00	Revezamento

Convenções diversas	Data base	Índice (%)	Piso A (R\$)	Piso B (R\$)	Piso C (R\$)
Enfermeiros	Setembro	5,50	2.000,00	2.200,00	
Biomédicos	Setembro	em	negociação		
Farmacêuticos	Outubro	6,00	1.785,00		
Fisioterapeutas	Maio	5,00	1.870,00		
Nutricionistas	Julho	5,00	1.970,00		
Odontologistas Piracicaba	Março	6,00	2.022,00	2.050,00	
Psicólogos	Setembro	5,50	2.150,00		
Secretárias do ABC	Maio	5,50	900,00	1.150,00	
Secretárias de Campinas	Maio	5,50	900,00	1.150,00	
Técnicos de Nutrição São Paulo	Outubro	5,00	900,00		
Técnicos de Segurança do Trabalho	Maio	5,00	2.248,40	2.370,00	
Técnicos em Radiologia São Paulo	Agosto	5,50	690,00	1.320,00	1.520,00
Técnicos em Radiologia São José do Rio Preto	Dezembro	sub judice	sub judice		

Fonte: [www.sindhosp.com.br](http://www.sindhosp.com.br)

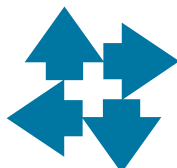

**INDICADORES PROAHSA** - É uma publicação trimestral do PROAHSA - Programa de Estudos Avançados em Administração Hospitalar e de Sistemas de Saúde do Hospital das Clínicas da Faculdade de Medicina da Universidade de São Paulo, da Faculdade de Medicina da Universidade de São Paulo e da Escola de Administração de Empresas de São Paulo da Fundação Getúlio Vargas - **Editor:** Haino Burmester - **Colaboraram nesta Edição:** Afonso José de Matos, José Genival da Silva, Alice Maqueda e Álvaro Escrivão Junior. Núcleo Técnico do CQH - **Tel:** (11) 3188-4213/4214 - **Fax:** (11) 3188-4212 - **Site:** [www.apm.org.br/cqh](http://www.apm.org.br/cqh) - **Coordenadoras:** Nilza Carmen de Lemos Junqueira Franco e Lucila Pedrosa da Cruz - **Endereço:** Rua Dr. Ovidio Pires de Campos, 471 - Cerqueira César - CEP 05403-010 - São Paulo (SP) - **Tel:** (11) 2661-6208/6994 - **Fax:** (11) 3063-3025 - **Site:** <http://www.hcnet.usp.br/proahsa/indicadores> - **E-mail:** [proahsa@hcnet.usp.br](mailto:proahsa@hcnet.usp.br)



## INDICADORES DE QUALIDADE

### Medianas das Amostras\* dos Indicadores do Grupo de Enfermagem do NAGEH\*\* Terceiro trimestre de 2012

Incidência de Queda de Paciente	0,87	Incidência de Úlcera por Pressão (UPP)	0,66
Incidência de Extubação Acidental	0,52	Incidência de Flebite	0,24
Incidência de Perda de Sonda Nasogastroenteral para Aporte Nutricional	1,65	Incidência de Não Conformidade Relacionada à Administração de Medicamentos pela Enfermagem	0,23

\*As amostras referem-se à informação de hospitais de pequeno, médio e grande portes, públicos e privados, participantes do NAGEH do Programa CQH-APM/CREMESP.

\*\*NAGEH: Núcleo de Apoio à Gestão Hospitalar do Programa Compromisso com a Qualidade Hospitalar.

### Comparativo dos indicadores Segundo trimestre de 2012

#### Hospitais Gerais

#### Hospitais do Grupo de Indicadores de Enfermagem

##### Taxa de Absenteísmo

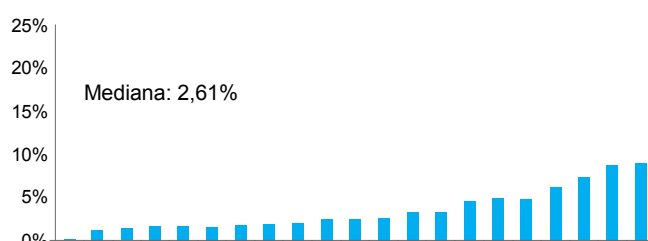
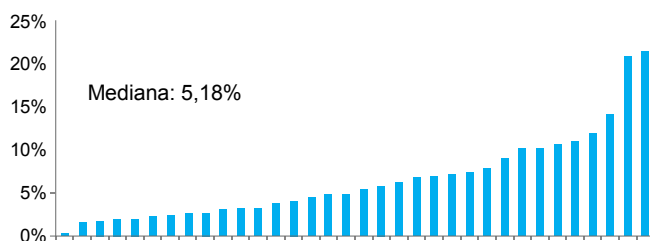

##### Índice de Treinamento

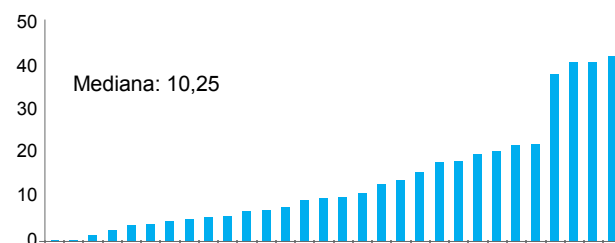
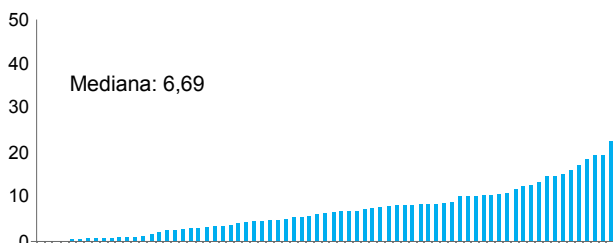

##### Taxa de Acidente de Trabalho

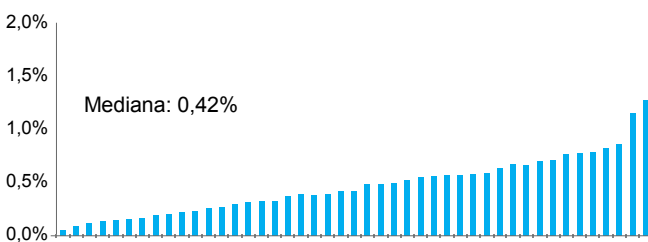
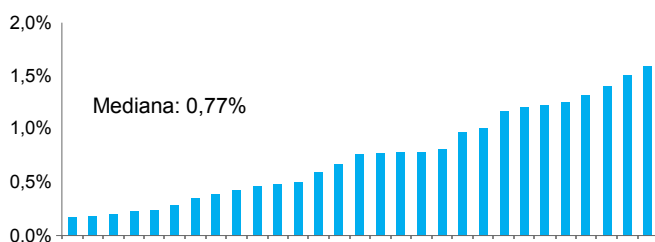

##### Taxa de Rotatividade

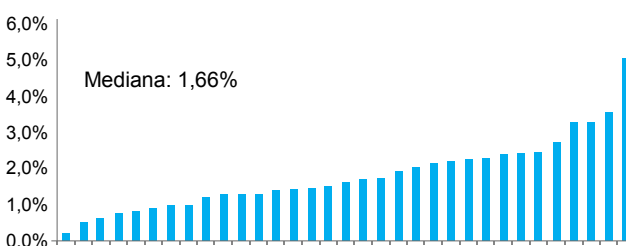
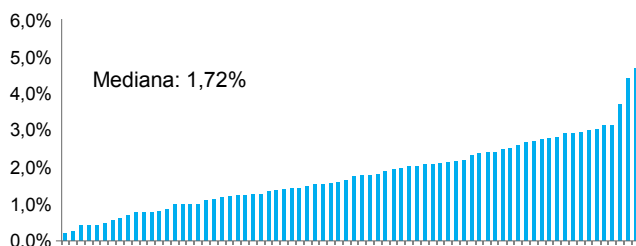

### I. Brasil: Cobertura de planos de saúde em 2008 e proporção de vínculos de beneficiários com planos de saúde em 2012 por região

Região	Cobertura PNAD (%)	Vínculos/população* (%)
Norte	13,3	15,3
Nordeste	13,2	18,5
Sudeste	35,6	51,9
Sul	30,0	29,6
Centro-Oeste	24,6	28,0
Brasil	25,9	34,6

\*O número de vínculos de beneficiários de planos é uma aproximação da população coberta e admite superestimação devido à contagem cumulativa de beneficiários vinculados a mais de um plano de saúde  
 Fontes: Instituto Brasileiro de Geografia e Estatística — Pesquisa Nacional por Amostra de Domicílios (PNAD) — Suplemento Saúde; e Ministério da Saúde/Agência Nacional de Saúde.

### II. Brasil: Proporção de mulheres entre 50 e 69 anos de idade que realizaram mamografia nos últimos dois anos, por região (somente capitais) e vínculo com plano de saúde, em 2010\*

Região (capitais)	Tem apenas 1 plano (%)	Tem mais de 1 plano (%)	Não tem plano (%)	Total (%)
Norte	79,2	60,9	53,6	62,9
Nordeste	84,7	84,3	62,3	71,5
Sudeste	86,5	92,6	60,1	73,0
Sul	81,8	83,4	75,3	78,6
Centro-Oeste	86,0	92,1	66,5	76,8
Brasil	85,2	87,9	61,7	72,6

\*Os microdados do inquérito podem ser baixados da página da Secretaria de Vigilância Sanitária.

Fonte: Ministério da Saúde/Secretaria de Vigilância Sanitária — Vigilância de Fatores de Risco e Proteção para Doenças Crônicas por Inquérito Telefônico.

### III. Brasil: Distribuição da última internação hospitalar por tipo de financiador e região, em 2008

Financiador da última internação	Norte	Nordeste	Sudeste	Sul	Centro-Oeste	Brasil
Sistema Único de Saúde	77,8	81,5	58,0	64,0	64,5	67,7
Plano de saúde	10,6	10,7	30,8	18,7	15,9	20,4
Plano de saúde com copagamento	1,5	1,4	4,0	6,4	7,1	3,7
Pagamento próprio	5,2	3,6	4,6	8,7	9,9	5,5
Outros	4,9	2,9	2,5	2,2	2,6	2,8
Total	100,0	100,0	100,0	100,0	100,0	100,0

Fonte: Instituto Brasileiro de Geografia e Estatística — Pesquisa Nacional por Amostra de Domicílios (PNAD).

### IV. Brasil: Distribuição de pessoas que utilizaram serviços de saúde nas últimas duas semanas por renda per capita, em 2008

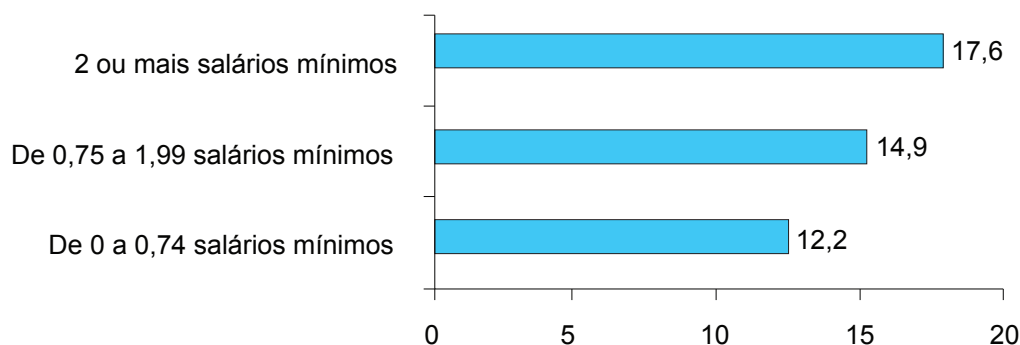

Fonte: Instituto Brasileiro de Geografia e Estatística — Pesquisa Nacional por Amostra de Domicílios (PNAD).

Foram coletados os dados mais recentes disponíveis em cada fonte consultada. Acesso em 10/01/2013.